



第146期

2010年08月號

傷健牧訊

教區傷殘人士牧民中心
通訊

地址：九龍何文田公主道 80 號

電話：2768 8116

傳真：2715 1000

網址 website：<http://www.dpcd.org.hk> / www.dpcd.catholic.org.hk

電郵 email：dpcd80@yahoo.com.hk / dpcd80@netvigator.com

特別通告

※ 為確保夜更朝拜聖體人士的安全，凡遇上有颱風襲港，而該晚 6 時新聞報導宣佈有可能改掛 8 號風球時，該晚之朝拜聖體將於晚上 7 時關閉（無論風球如何改變），直至：

(1) 翌日上午 9 時再重開（3 號風球）；或

(2) 翌日上午 9 時後，天文台宣佈除下 8 號風球後的三個小時再重開。

※ 或可在風球懸掛的期間，致電至本中心查詢開放時間。

朝拜明供聖體時間表（中心大門鐵閘於每晚 11 時至翌晨 6 時關閉）

星期一 24 小時靜默朝拜明供聖體

星期二 靜默朝拜明供聖體 至 晚上 9 時

（2010 年 9 月開始回復 24 小時靜默朝拜明供聖體）

星期三 早上 9 時 – 恢復 24 小時靜默朝拜明供聖體

星期四 下午 6:20 晚餐廳集禱

7:00 平日感恩祭

8:45 夜禱

星期五 晚上 7:00 晚餐廳集禱（除首星期五外）

7:55 平日感恩祭，

星期六 24 小時靜默朝拜明供聖體

星期日 24 小時靜默朝拜明供聖

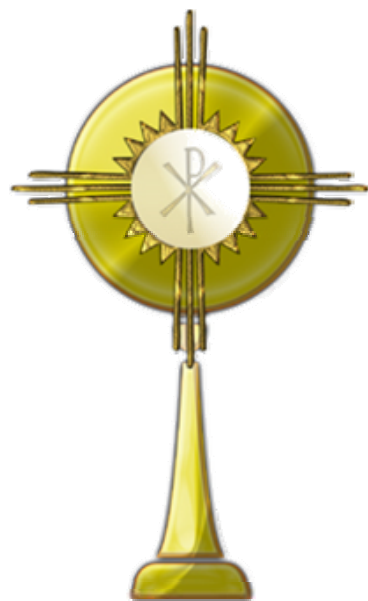



樂融融

弱智自閉症

兒童青少年慕道班



宗旨：

以活動、唱遊方式，
讓天主教家庭之弱智，
自閉兒童認識主愛，
接受救恩。

香港區

日期：10年9月開始

逢第二、第四個星期六

時間：下午3時至5時

地點：聖類斯中學

(香港西營盤第三街179號)

九龍區

日期：10年9月開始

逢第二、第三個星期六

時間：下午2:30至4:30

地點：余振強紀念中學三樓

(九龍何文田窩打老道山
文福道27號)

新界區

日期：10年9月開始

逢第一、第三個主日

時間：上午9:30至11時

地點：屯門贖世主堂

(新界屯門鄉事會路二號)

查詢電話：辦公時間內 2768-8116(梁小姐)

傳真號碼：2715-1000

* 注意：凡參加本活動之兒童，必需經常有一位天主教之家長陪同參與。

主辦機構：「教區傷殘人士牧民中心」 - 九龍何文田公主道80號



2010年8月份活動備忘錄

逢 星期一至 星期五

12:00 nm 三鐘經 / 3.00 pm – 4.00 pm 代禱及慈悲時刻
(星期六, 日 及 公眾假期除外)

日期	星期	
		2010年8月份活動備忘錄
		逢 星期一至 星期五 12:00 nm 三鐘經 / 3.00 pm – 4.00 pm 代禱及慈悲時刻 (星期六, 日 及 公眾假期除外)
		<i>常年期第十八主日</i>
1	(日)	※ 傷健同心牧民小組 (10:30 am – 4:00 pm) 11:00 am 朝拜明供聖體 / 11:30 am 主日感恩祭 1:00 pm 午膳, 講座 ※ 4:00 pm 恢復朝拜明供聖體
2	(一)	※ 靜默朝拜明供聖體
3	(二)	※ 靜默朝拜明供聖體
4	(三)	<i>聖若翰·維雅納</i> ※ 靜默朝拜明供聖體
5	(四)	6:20 pm 晚餐廳集禱 (玫瑰經) / 7:00 pm 感恩祭 / 8:45 pm 夜禱
6	(五)	<i>耶穌顯聖容 / 首星期五 – 特敬耶穌聖心</i> 7:30 pm 玫瑰經及修和聖事 / 8:00 pm 耶穌聖心彌撒 10:00 pm 徹夜朝拜明供聖體, 耶穌聖心九份務 至 翌日 早上 5:30)
7	(六)	※ 靜默朝拜明供聖體
		<i>常年期第十九主日</i>
8	(日)	*** 9:00 am – 4:00 pm 暫停朝拜明供聖體 天主教聾人牧民小組 聚會 11:00 am 手語主日感恩祭 / 1:00 pm 午膳 *** 4:00 pm 恢復朝拜明供聖體
9	(一)	※ 靜默朝拜明供聖體
10	(二)	<i>聖老楞佐 (執事, 殉道)</i> ※ 靜默朝拜明供聖體
11	(三)	<i>聖嘉勒 (貞女)</i> ※ 靜默朝拜明供聖體
12	(四)	6:20 pm 晚餐廳集禱 (玫瑰經) / 7:00 pm 感恩祭 / 8.45 pm 夜禱
13	(五)	7:00 pm 聖母時刻, 玫瑰經 / 7:55 pm 感恩祭
14	(六)	<i>聖高比 (司鐸, 殉道)</i> ※ 靜默朝拜明供聖體



2010年8月份活動備忘錄

逢 星期一至 星期五

12:00 nm 三鐘經 / 3.00 pm – 4.00 pm 代禱及慈悲時刻
(星期六, 日 及 公眾假期除外)

日期	星期	
		2010年8月份活動備忘錄
		逢 星期一至 星期五 12:00 nm 三鐘經 / 3.00 pm – 4.00 pm 代禱及慈悲時刻 (星期六, 日 及 公眾假期除外)
		聖母蒙召升天 (常年期第二十主日)
15	(日)	※ 中心靜默朝拜明供聖體 ※ 「信仰之旅朝聖團」20週年紀念分享會 (12:30 pm - 6:30 pm) 香港堅道教區中心九樓 內容：午餐 (須預先報名)、分享、主日感恩祭 (5:00 pm)
16	(一)	※ 靜默朝拜明供聖體
17	(二)	※ 靜默朝拜明供聖體
18	(三)	※ 靜默朝拜明供聖體
19	(四)	6:20 pm 晚餐廳集禱 (玫瑰經) / 7:00 pm 感恩祭 / 8.45 pm 夜禱
20	(五)	聖伯爾納鐸 (院長、聖師) 7:00 pm 聖母時刻, 玫瑰經 / 7:55 pm 感恩祭
21	(六)	聖庇護十世 (教宗) ※ 靜默朝拜明供聖體
22	(日)	常年期第廿一主日 ※ 靜默朝拜明供聖體
23	(一)	※ 靜默朝拜明供聖體
24	(二)	聖巴爾多祿茂 (宗徒) ※ 靜默朝拜明供聖體
25	(三)	※ 靜默朝拜明供聖體
26	(四)	6:20 pm 晚餐廳集禱 (玫瑰經) / 7:00 pm 感恩祭 / 8.45 pm 夜禱
27	(五)	聖莫尼加 7:00 pm 聖母時刻, 玫瑰經 / 7:55 pm 感恩祭
28	(六)	聖奧思定 (主教、聖師) ※ 靜默朝拜明供聖體
29	(日)	常年期第廿二主日 ※ 靜默朝拜明供聖體
30	(一)	※ 靜默朝拜明供聖體
31	(二)	※ 靜默朝拜明供聖體





2010年9月份活動備忘錄

逢 星期一至 星期五

12:00 nm 三鐘經 / 3.00 pm – 4.00 pm 代禱及慈悲時刻
(星期六, 日 及 公眾假期除外)

日期	星期	
1	(三)	※ 靜默朝拜明供聖體
2	(四)	6:20 pm 晚餐廳集禱 (玫瑰經) / 7:00 pm 感恩祭 / 8:45 pm 夜禱
3	(五)	<i>聖額我略一世 (教宗、聖師) / 首星期五 - 特敬耶穌聖心</i> 7:30 pm 玫瑰經及修和聖事 / 8:00 pm 耶穌聖心彌撒 10:00 pm 徹夜朝拜明供聖體, 耶穌聖心九份務 至 翌日 早上 5:30)
4	(六)	*** 6:00 pm – 10:00 pm 暫停朝拜明供聖體 天主教聾人牧民小組 聚會 / 8:00 pm 主日提前感恩祭 *** 10:00 pm 恢復朝拜明供聖體
5	(日)	<i>常年期第廿三主日</i> 傷健同心牧民小組 (10:30 am – 2:30 pm) 11:00 am 朝拜明供聖體 / 11:30 am 主日感恩祭 / 1:00 pm 午膳, 下午活動 ※ 3:00 pm 恢復朝拜明供聖體
6	(一)	※ 靜默朝拜明供聖體
7	(二)	※ 靜默朝拜明供聖體
8	(三)	<i>聖母誕辰</i> ※ 靜默朝拜明供聖體
9	(四)	6:20 pm 晚餐廳集禱 (玫瑰經) / 7:00 pm 感恩祭 / 8:45 pm 夜禱
10	(五)	7:00 pm 聖母時刻, 玫瑰經 / 7:55 pm 感恩祭
11	(六)	※ 靜默朝拜明供聖體
12	(日)	<i>常年期第廿四主日</i> *** 9:00 am – 4:00 pm 暫停朝拜明供聖體 天主教聾人牧民小組 聚會 11:00 am 手語主日感恩祭 / 1:00 pm 午膳 *** 4:00 pm 恢復朝拜明供聖體
13	(一)	<i>金口聖若望 (主教、聖師)</i> ※ 靜默朝拜明供聖體
14	(二)	<i>十字聖架節</i> ※ 靜默朝拜明供聖體
15	(三)	<i>痛苦聖母</i> ※ 靜默朝拜明供聖體



2010年9月份活動備忘錄

逢星期一至星期五

12:00 nm 三鐘經 / 3.00 pm – 4.00 pm 代禱及慈悲時刻
(星期六, 日 及 公眾假期除外)

日期	星期	
16	(四)	聖高爾乃略 (教宗, 殉道) / 聖西彼廉 (主教, 殉道) 6:20 pm 晚餐廳集禱 (玫瑰經) / 7:00 pm 感恩祭 / 8.45 pm 夜禱
17	(五)	7:00 pm 聖母時刻, 玫瑰經 / 7:55 pm 感恩祭
18	(六)	※ 靜默朝拜明供聖體
19	(日)	常年期第廿五主日 ※ 「信仰之旅朝聖團」延續培育聚會 (3:00 pm – 6:30 pm) 內容: 信仰培育、分享、主日感恩祭 *** 6:30 pm 恢復朝拜明供聖體
20	(一)	聖金大建及同伴 (韓國殉道者) ※ 靜默朝拜明供聖體
21	(二)	聖瑪竇 (宗徒, 聖史) ※ 靜默朝拜明供聖體
22	(三)	※ 靜默朝拜明供聖體
23	(四)	聖碧岳·庇特來 (St. Pius of Pietrelcina) 6:20 pm 晚餐廳集禱 (玫瑰經) / 7:00 pm 感恩祭 / 8.45 pm 夜禱
24	(五)	7:00 pm 聖母時刻, 玫瑰經 / 7:55 pm 感恩祭
25	(六)	※ 靜默朝拜明供聖體
26	(日)	常年期第廿六主日 ※ 靜默朝拜明供聖體
27	(一)	聖雲先 (司鐸) ※ 靜默朝拜明供聖體
28	(二)	※ 靜默朝拜明供聖體
29	(三)	聖彌額爾、聖加俾額爾、聖辣法耳天使 ※ 靜默朝拜明供聖體
30	(四)	聖熱羅尼莫 (司鐸, 聖師) 6:20 pm 晚餐廳集禱 (玫瑰經) / 7:00 pm 感恩祭 / 8.45 pm 夜禱





天主教聾人牧民小組

2010年主題：願為主發熱發光，以愛德實踐祂的使命

2010年08月及09月份聚會/感恩祭

日期	時間	地點	
08月01日(日)	早上 10:30	沙田聖本篤堂	常年期第十八主日 你要謹慎，躲避一切貪婪，一個人縱然當裕，他的生命並不在於他的資產。(路 12：15)
08月08日(日)	早上 11:00	何文田牧民中心	常年期第十九主日 主人來到時，遇見醒寤著的那些僕人，是有福的。(路 12：37)
08月14日(六)	晚上 8:00	樂富聖博德堂	聖母蒙召升天 (常年期第二十主日) 在女人中你是蒙祝福的，你的胎兒也是蒙祝福的。(路 1：42)
08月22日(日)	早上 9:30	筲箕灣聖十字架堂 (西灣河地鐵站)	常年期第二十一主日 將有從東、西、北、南而來的人，在天主的國裡坐席。(路 13：29)
08月29日(日)	早上 10:30	樂富聖博德堂	常年期第二十二主日 幾時你被人請去赴婚筵，不要坐在首席上……應去坐末席……。(參閱路 14：8-10)
* * * * *			
09月04日(日)	晚上 8:00	何文田牧民中心	常年期第二十三主日 不論誰，若不背著自己的十字架，在我後面走，不能做我的門徒。(路 14：27)
09月12日(日)	早上 11:00	何文田牧民中心	常年期第二十四主日 對於一個罪人悔改，在天上所有的歡樂，甚於那九十九個無須悔改的義人。(路 15：7)
09月18日(六)	晚上 8:00	樂富聖博德堂	常年期第二十五主日 你們不能事奉天主而又事奉錢財。(參閱路 16：13)
09月26日(日)	早上 9:30	筲箕灣聖十字架堂 (西灣河地鐵站)	常年期第二十六主日 拉匝祿在生時受盡了苦，死後卻得到安慰。(參閱路 16：19-31)
* * * * *			

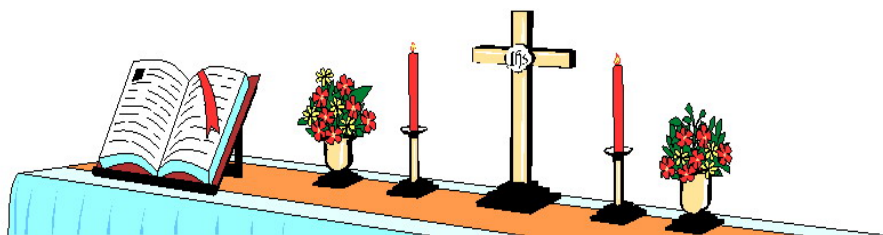



天主教聾人牧民小組

小組全年主題：願為主發熱發光，以愛德實踐祂的使命

8月1日(日) 堂區巡迴 - 沙田聖本篤堂

日期 : 8月1日(日)
 時間 : 早上 10:30
 地點 : 沙田聖本篤堂
 集合時間/地點 : 早上 9:45 沙田火車站售票處
 報名負責人 : 盧兆堅/翁智明



8月8日 - 聾人手語感恩祭、培育講座及生日會



日期 : 8月8日(日)
 地點 : 牧民中心
 時間 : 早上 10:30 培育講座
 早上 11:00 感恩祭 (主祭: 林祖明神父)
 ● 註: 感恩祭後, 我們會為 7,8,9 月生日的會員。及午餐聚會, 費用 30 元, 長者/小童半價, 報名負責人: 盧兆堅/翁智明。

9月12日(日) - 聾人手語感恩祭及培育講座

日期 : 9月12日(日)
 地點 : 牧民中心
 時間 : 早上 10:30 培育講座
 早上 11:00 感恩祭 (主祭: 林祖明神父)



註: 感恩祭後有午餐聚會, 費用為 30 元, 長者/小童半價, 報名負責人: 盧兆堅/翁智明。

盧兆堅女兒結婚



聾人牧民小組又有喜訊啦! 盧兆堅女兒(潘琪絲)與黃仔勤定於 10月2日(星期六)下午 2 時正, 於香港仔聖伯多祿堂舉行婚禮, 主祭是林祖明神父。歡迎所有聾人小組的朋友參加。

同時, 我們亦為盧兆堅女兒(潘琪絲)與黃仔勤祈禱, 願主祝福他們。



天主教聾人牧民小組

小組全年主題：願為主發熱發光，以愛德實踐祂的使命

10月15-21日 - 第6屆東南亞聾人牧民工作會議

第6屆東南亞天主教聾人牧民工作會議定於10月15-21日，在馬來西亞沙巴舉行。而聾人牧民小組亦被邀請參加，在會議中我們更有機會和狄孟義神父，詹修女及幾位澳門的聾人及東南亞國家的聾人和聾人牧民工作者見面。我們鼓勵增熱心服務的聾人小組會員參加，有意參加者可以向會長范素娥查詢。

報名截止日期為2010年8月17日。

以下是有關會議的內容：-

主題：天主教東南亞聾人團體一起定立展望，由你開始做起會議議題：

- (1) 一起回顧我們以前定立的展望
- (2) 經驗分享，及了解牧民工作者所擔任的角色
- (3) 一起定立新的展望，並自己的牧民工作定立新的目標
- (4) 如何改善聾人團體的靈修生活
- (5) 鼓勵更多聾人任神職人
- (6) 如何培育更多聾人領袖，帶領聾人團體



費用：每人費用約10,000港元，以下所列是必須使用費用：-

報名費：美金400元（約HK\$3,200），包會議期間的早，午，晚餐；

馬奴干島（Manukan Island）及神山國家公園（Kinabalu National Park）之旅

6晚住宿（雙人房）：約HK\$4,000（如2人同住1間雙人房：HK\$2,000）

機票連稅：約HK\$4,000（註：雙人房一晚為RM230／約HK\$560）

會議以英文進行，會議期間譚修女會以澳門手語翻譯，香港聾人牧民小組則未能安排手語翻譯。



傷健同心牧民小組 - 活動 / 資訊



小組全年靈修主題



傷與健 • 飛越局限 • 心連心 • 聖體愛內聖化人生

傷健小組 2010 年 8 月份聚會 - (常年期第十八主日)

- 日期 : 2010 年 8 月 1 日 (星期日)
時間 : 上午 10:30 至 下午 4:00
地點 : 何文田牧民中心
內容 : 玫瑰經、主日感恩祭、
午膳、健康講座
費用 : HK\$30.00



報名及查詢，可向所屬的顏色舍舍長聯絡。

傷健小組 2010 年 9 月份聚會 - (常年期第廿三主日)

- 日期 : 2010 年 9 月 5 日 (星期日)
時間 : 上午 10:30 至 下午 2:30
地點 : 何文田牧民中心
內容 : 玫瑰經、主日感恩祭
午膳
費用 : HK\$30.00



報名及查詢，可向所屬的顏色舍舍長聯絡。





傷健同心牧民小組 - 活動 / 資訊



小組全年靈修主題

傷與健 • 飛越局限 • 心連心 • 聖體愛內聖化人生

家庭祈禱聚會 – 8月2日(星期一)

2010年8月份庭祈禱聚會的詳細資料如下:-

日期：2010年8月2日(星期一)

(1) 時間：早上 10:30

地點：新界 粉嶺區 – 吳曼琮的宿舍

(2) 時間：下午 2:00

地點：新界 上水聖若瑟安老院 – 李瑞卿, 沈攜琴

內容：推行聖母司鐸運動的晚餐廳、集禱，並以一篇福音主題作互相信仰生活的分享。

參加者可向靈修組報名。主佑！

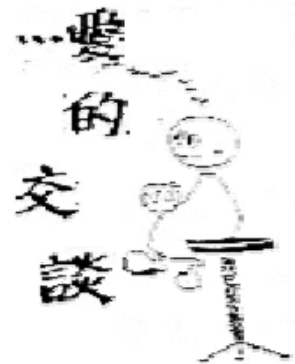

預告：家庭祈禱聚會 – 9月6日(星期一)

2010年9月份庭祈禱聚會的詳細資料如下:-

日期：2010年9月6日(星期一)

時間：早上 11:00

地點：九龍 何文田區 – 何貽梅, 廖廣韶家

內容：推行聖母司鐸運動的晚餐廳、集禱，並以一篇福音主題作互相信仰生活的分享。

參加者可致電 2715-1522 或向靈修組報名。主佑！

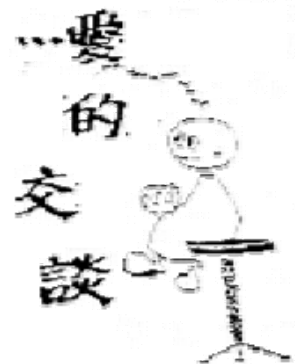



傷健同心牧民小組 - 活動 / 資訊

小組全年靈修主題

傷與健 • 飛越局限 • 心連心 • 聖體愛內聖化人生



請為以下的意向祈禱

- ※ 請為以下之病者祈禱：(1) 劉金城；(2) 呂美寶；(3) 盧玉蘭。
求主賜他們忍受病苦的力量，及堅忍的精神，使他們早日痊癒。
- ※ 請為以下之亡者祈禱：(1) 韋柏然的父親 - 韋占士。
求主賜他們的靈魂安息，早登天國，並安慰他們的家人。
- ※ 請為 8 月份教宗總意向及福傳意向而祈禱。
總意向：願失業者、無家可歸或有急迫需求者被諒解與接納，並獲得具體協助以度過難關。
福傳意向：願教會成為眾人的「家」，隨時敞開大門接納遭受歧視、飢餓或因戰爭被迫遷居的人。
- ※ 請為 9 月份教宗總意向及福傳意向而祈禱。
總意向：願在開發中國家宣講天主聖言以復甦人心，鼓勵積極向上為促進社會發展。
福傳意向：願以真誠的愛終止血染世界的戰爭與衝突。
- ※ 為近日的天災傷亡者祈禱文。仁慈的天主，求你憐憫在這些天災中傷亡的兄弟姊妹，引導亡者進入永生，享見你光輝的聖容。求你懷抱和治癒身心受傷的人，幫助他們接受這突然而來的傷害；讓他們在基督無限的慈愛裡，找到力量和慰藉，幫助他們度過這困難的時刻，使災民早日重建家園。
- ※ 為中國各地的旱災祈禱。
- ※ 請為教區司鐸聖召祈禱。天主，求您幫助更多青年人，回應您愛的召喚，加入教區司鐸的行列，成為漁人的漁夫，把白白得來的，也白白分施，對一切的人，成為一切。
- ※ 請為我們的教宗本篤十六世、主教、司鐸、所有神職人員祈禱，以及祖國的神職人員祈禱。求主保守他們，在勞苦牧職的生活中，或面對世俗誘惑試煉及人性的軟弱時，能得到力量，努力承行主旨，引領天國眾子民成聖成賢。
- ※ 請為青年祈禱。求主使他們不被俗世引誘而遠離天主，亦求天主大力保護我們的青年，使他們能出污泥而不染，以純正的愛承行主所托付給他們的使命。
- ※ 請為家庭的長者祈禱。求聖神開啓年青人的心，願意關愛家中的長者，並珍惜他們寶貴的人生經驗。
- ※ 請為中梵早日得以建交祈禱。求主以聖神的德能帶引當中的人，並賜他們有屬天的智慧，帶領他們承行上主的聖意。
- ※ 請為香港教區和香港社會祈禱。求主帶引各界人士當面對意見分歧時，繼續互相諒解及包容。



如有所遺漏，望請見諒！同時，並希望能通知有關之負責人，作出更正，或代為祈禱。



「信仰之旅」傷殘人士朝聖團 二十週年紀念分享會



我們攀山越嶺，為的是去接觸天主，去經驗祂的臨在。
但是我們最終都要下山。當一切歸於平淡，
我們只有耶穌基督。

誠意邀請你.....

參與我們的週年紀念分享會
日期：2010年8月15日 (星期日)
地點：教區中心九樓 (香港堅道十六號)
時間：下午12:30 至 6:30
內容：午餐、分享、感恩祭 (5:00 pm)

歡迎各方好友一同蒞臨慶祝這盛事，同頌主恩。
報名及查詢，可電郵至本中心 dpcd80@yahoo.com.hk，
或致電 2768-8116 與中心職員聯絡。



傷 健 園 地

面朝生命的深處去朝聖---生命的蛻變與成長 (上集)

李志敏 Janet



自 1990 年開始，三年一次的「信仰之旅」傷殘人士朝聖團已舉行了七屆。這二十年間，久不久就有朋友問我有關籌劃和參與朝聖的事宜，彷彿他們很明瞭「朝聖」已變成我生命中一個很重要的部份。另外，為慶祝朝聖團二十週年紀念，今年六月初，我們一羣義工連同林祖明神父共二十一人前往聖地朝聖，包括護士會瑪麗分會的七位姊妹們。

回港後，一幕幕生命的蛻變與成長的片段，在聖言誦讀和默想中慢慢地泛現出來。我反省到，若然天主藉著護士會的培育，在信仰的初階為我建立了穩固的基礎，那麼，「信仰之旅」朝聖團的經歷，便是上主用來煉淨和轉化我的信仰，使我的生命更合乎祂的意旨。當我回望這些充滿恩寵和感情的歷史片段，便由心底向天主呈奉由衷的讚嘆。

或許有人會覺得我在這二十年間，已從護士會抽身，好能將全部精神放在籌劃朝聖團和建設小團體上。其實，我卻時時刻刻記掛少蘭在臨終前的囑咐：要好好為培育和救靈去獻身。因此，我感到一生的「朝聖」，是天主給我的培育，促使我繼續在護士會和小團體內，更能委身於信仰培育來承行祂的意旨。畢竟天主也在「朝聖」的過程中向我啓示祂的聖意，使我尋獲要走的路---一生不斷地服膺聖言。擁有這份認知得來不易，我會聯想到天主給我的徵兆和肯定。就讓我分享內裡的點滴。

正如朝聖團向來都以歐洲為朝聖的基地，我卻感到內心有一份「上主的催促」，叫我和其他義工帶同傷殘人士到聖地朝聖。今次前往聖地最主要的目的，是要實實在在地評估與傷殘人士同行的可能性。十個聽聞這意願的人當中，就有九個感到機會微乎其微，更叮囑我此舉動會十分艱辛和不便。因此，沿途中籌委都非常留意各個朝聖要點的地形和設施，而心裡也盤算著各處的優點和欠缺，好讓大家作出表決。



然而，天主的旨意往往是出人意表；祂的思想不是人的思想，而我更在旅途中看到自己的突破。當我在聖伯多祿三次不認主的雞鳴堂祈禱之後，我又感受到「上主的催促」，便沒有理會團體的規定，獨自奔往當年禁錮了耶穌的囚獄。忽然，在這寂靜的小空間內，我強烈地感受到基督的臨在，更不知不覺地跪下來向他俯伏叩首。



在基督的愛內 (三)



1) 我們



2) 踴躍，



3) 高聲



4) 同



5) 唱



6) 基督



7) 得勝。

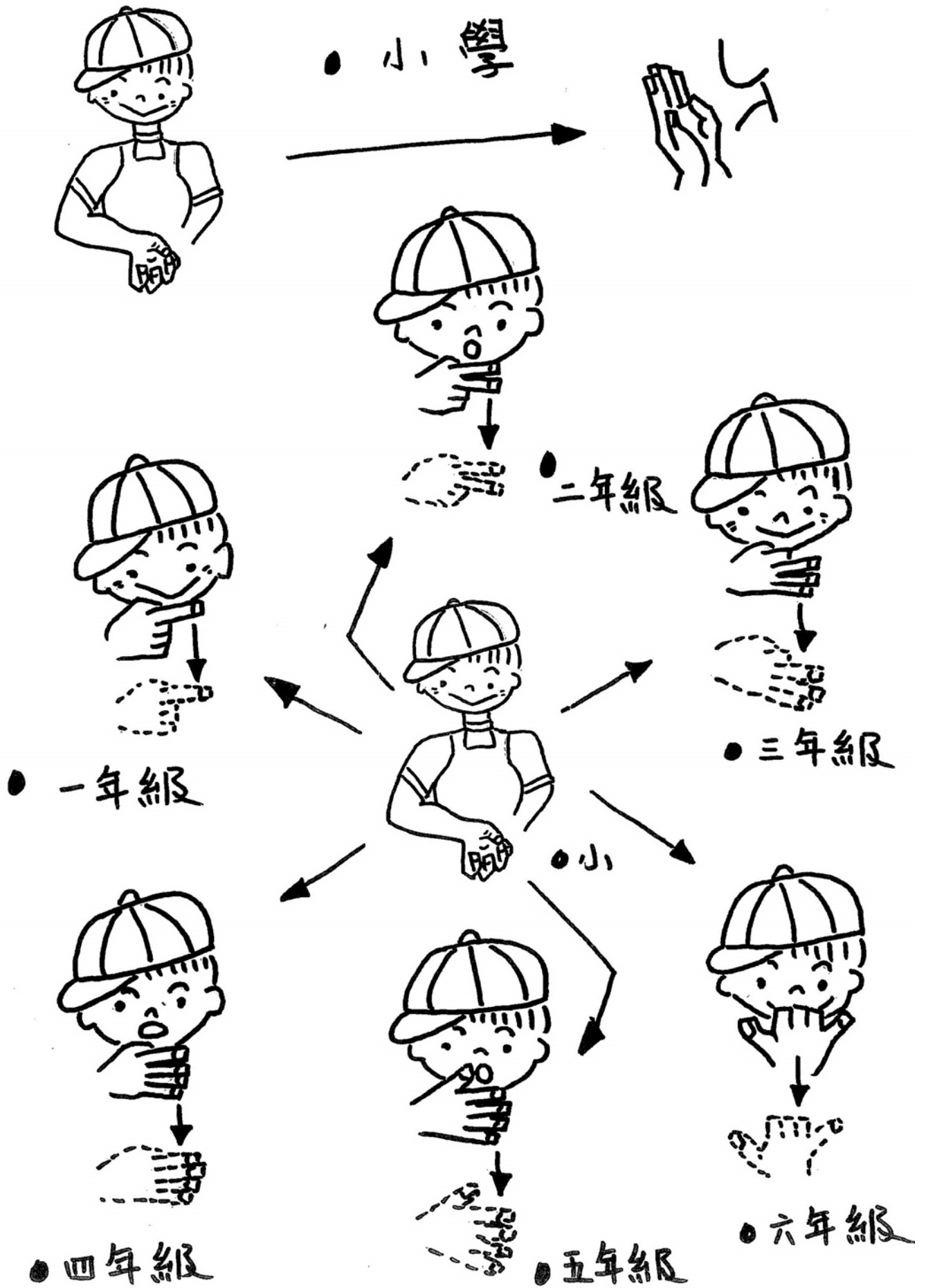



『傷健園地』稿例

- (1) 本刊園地公開，歡迎各讀者投稿；
- (2) 字數方面，每篇最好不超過 1,000 字，漫畫和卡通只可以用單色；
- (3) 投稿請附上作者真實姓名、地址、聯絡電話。如為翻譯文字，請附上原文稿件；
- (4) 轉載或節錄的文章請註明原文出處；
- (5) 截稿日期為每月之 20 號；
- (6) 編輯全權決定稿件刊登與否。

欲贊助印刷費及郵費，支票抬頭請寫：教區傷殘人士牧民中心。連並填寫下列個人資料，一同寄回 九龍何文田公主道 80 號。

姓名：_____ 編號：_____ 聯絡電話：_____

通訊地址：_____

* * * * *

本人/機構(編號_____)， 願意 不願意 每月收到〈傷健牧訊〉 更改〈傷健牧訊〉郵寄地址及聯絡電話。(地址編號已於信封面印有) 【請在適當內加上 】

聯絡電話：(日)_____ (夜)_____ 地址：_____

* * * * *

本人/機構(編號_____) 可在網頁收看〈傷健牧訊〉，請取消本人/機構之每月郵遞。請於網頁更新後，以電郵通知本人/機構。而電郵地址：_____

※ ※ ※ ※ ※ ※ ※ ※ ※ ※ ※ ※ ※ ※ ※



教區傷殘人士牧民中心

Diocesan Pastoral Centre for the Disabled

九龍何文田公主道 80 號 80 Princess Margaret Road, Homantin, Kowloon.

電話 Tel:2768-8116 傳真 Fax:2715-1000